

Gmina Ropczyce
ul. Krisego 1
39-100 Ropczyce



Ropczyce, 28.01.2018..

STAROSTA
ROPCZYCKO - SĘDZISZOWSKI

ZGŁOSZENIE ZAMIARU BUDOWY

na podstawie art. 30 ust. 1 pkt 1a ustawy z dnia 7 lipca 1994 r. - Prawo budowlane (tekst jedn. Dz. U. z 2010r. nr 243poz. 1623) zgłaszam zamiar wykonania robót budowlanych polegających na:

**Budowa napowietrznej linii oświetlenia ulicznego w miejscowości Lubzina na dz. nr 1013/4, 1013/8, 1013/9.
(dowieszenie na istniejącej podbudowie energetycznej)**

Do wykonywania robót budowlanych zamierzam przystąpić w dniu * 28.02.2018..

BURMISTRZ
Bolesław Bujak
.....
(podpis wnioskodawcy)

W załączeniu:

1. oświadczenie o posiadanym prawie dysponowania nieruchomością na cele budowlane,
2. szkice i rysunki,
3. pozwolenia i uzgodnienia wymagane odrębnymi przepisami,

* po upływie 30 dni od dnia złożenia wniosku

**Opracowanie: Projekt budowlany oświetlenia ulicznego
w Lubzinie ETAP I**

Obiekt : Napowietrzna linia oświetleniowa na działkach nr
1013/4, 1013/8, 1013/9

Obręb: 0003 Lubzina

STAROSTWO POWIATOWE
w ROPCZYCACH
Załącznik do zgłoszenia
z dnia 28.01.2019. nr 143.5743.1.12.20
Ropczyce, dnia 12.02.2019.....

**Jednostka
ewidencyjna:** 181503_5 Ropczyce - Obszar Wiejski

Inwestor: Gmina Ropczyce
ul. Krisego 1
39-100 Ropczyce

Autor projektu: mgr inż. Piotr Przywara
upr. bud. PDK/0010/PWOE/15

mgr inż. Piotr Przywara
uprawniony do projektowania i kierowania
robotami budowlanymi bez ograniczeń
w specjalności instalacyjnej w zakresie sieci, instalacji
i urządzeń elektrycznych i elektroenergetycznych
Nr upr. PDK/0010/PWOE/15

Ropczyce, styczeń 2019r.

tel./fax 017/ 2210275
tel. kom. +48 605551751
+48 603591333

Konto bankowe: BPH Spółka Akcyjna O/ Ropczyce
nr: 98 1060 0076 0000 3200 0060 2669

Spis zawartości:

1. Strona tytułowa
2. Spis zawartości projektu
3. Warunki przyłączenia do sieci elektroenergetycznej
4. Uzgodnienia techniczne i dokumentacja prawna
5. Oświadczenie projektanta
6. Informacja BIOZ
7. Opis techniczny
8. Zestawienie materiałów
9. Rysunki
 - 9.1. Projekt zagospodarowania terenu
 - 9.2. Schemat zasilania

Mielec, 16-10-2017 r.

17-F2/S/01826

Załącznik nr 1 do Umowy nr 17-F2/UP/01826 o przyłączenie do sieci dystrybucyjnej

GMINA ROPCZYCE
ul. Krisego 1
39-100 ROPCZYCE

Warunki przyłączenia nr 17-F2/WP/01826 dla Podmiotu V grupy przyłączeniowej
do sieci dystrybucyjnej o napięciu znamionowym 0,4 kV

Nazwa obiektu przyłączanego do sieci: oświetlenie uliczne

Lokalizacja: gmina Ropczyce, miejscowość Lubzina

Na podstawie rozporządzenia Ministra Gospodarki z dnia 04 maja 2007r. w sprawie szczegółowych warunków funkcjonowania systemu elektroenergetycznego (Dz.U. nr 93 z 2007r. poz. 623 z późn. zm.), w odpowiedzi na wniosek z dnia 22-09-2017, określa się następujące warunki przyłączenia:

1. Miejsce przyłączenia: słup nr 15 w linii nN Lubzina 3.
2. Miejsce dostarczania energii elektrycznej stanowiące jednocześnie miejsce rozgraniczenia własności sieci dystrybucyjnej PGE Dystrybucja S.A. i instalacji Podmiotu Przyłączanego: zaciski prądowe przewodów przyłącza na odejściu od linii zasilającej w kierunku instalacji odbiorcy.
3. Moc przyłączeniowa: 2,00 kW – zasilanie podstawowe
4. Rodzaj przyłącza: napowietrzne.
5. Wymagania w zakresie budowy instalacji odbiorcy:
 - 5.1. Na słupie nr 15 zabudować skrzynię oświetleniową. Przewód oświetleniowy AsXSn 2 x o przekroju wynikłym z obliczeń min. 25mm² podwiesić na istniejącej sieci nN od słupa nr 15 do słupa nr 18, długości ok. 150m.
 - 5.2. W nawiązaniu do w/w linii nN dobudować odcinek napowietrznego wydzielonego oświetlenia ulicznego przewodem AsXSn 2 x o przekroju wynikłym z obliczeń min. 25mm², długości ok. 450m.
 - 5.3. Oprawy montować na dobudowanych słupach (7 szt.).
 - 5.4. Istniejąca sieć nN dostosować do nowych warunków pracy.

- 5.5. Całość prac należy wykonać własnym kosztem i staraniem (wybudowane urządzenia pozostają na majątku odbiorcy) - na przedmiotowy zakres prac opracować dokumentację techniczno-prawną.
7. Miejsce zainstalowania układu pomiarowo-rozliczeniowego: złącze pomiarowe nN na słupie.
8. Wymagania dotyczące układu pomiarowo-rozliczeniowego i systemu pomiarowo-rozliczeniowego:
- 8.1. Układy: pomiarowy jednofazowy i sterujący w skrzyni oświetleniowej na słupie sieci nN trafo - szczegóły dotyczące układu pomiarowego uzgodnić na roboczo w RE Mielec (układ pomiarowy oraz zabezpieczenie przedlicznikowe dobrać do ilości i mocy zainstalowanych lamp).
9. Rodzaj i usytuowanie zabezpieczenia głównego:
- 9.1. zabezpieczenie dobrane według obliczeń do wielkości mocy przyłączeniowej.
10. Jako system dodatkowej ochrony od porażeń przyjąć samoczynne wyłączanie zasilania w czasie określonym w obowiązujących normach. Układ pracy sieci zasilającej 0,4 kV: TN-C
11. Wymagany stosunek poboru energii biernej do czynnej w miejscu dostarczania nie może być większy niż $\tan \phi = 0,4$.
12. Poziom zmienności parametrów technicznych energii elektrycznej w sieci mieści się w granicach przywołanego wyżej Rozporządzenia Ministra Gospodarki.
13. Instalacje i urządzenia elektryczne należące do Odbiorcy powinny zapewniać bezpieczeństwo użytkowania, a przede wszystkim ochronę przed porażeniem prądem elektrycznym oraz ochronę przed przepięciami łączeniowymi i atmosferycznymi występującymi w sieci energetycznej, powstaniem pożaru, wybuchem i innymi szkodami. Wszelkie prace powinny wykonać osoby posiadające odpowiednie uprawnienia i kwalifikacje do prowadzenia robót elektrycznych.
14. Informacje dodatkowe:
- warunki przyłączenia są ważne 2 lata od daty ich doręczenia,
 - realizacja inwestycji związanych z przyłączaniem obiektu Wnioskodawcy będzie dokonywana na zasadach określonych w umowie o przyłączenie do sieci dystrybucyjnej. Realizacja warunków przyłączenia (w tym rozpoczęcie prac projektowych) wymaga podpisania w okresie ważności warunków przyłączenia umowy o przyłączenie.
15. Uwagi dodatkowe:
- 15.1. Dla oznaczenia własności odbiorcy dobudowany wysięgnik oprawy oświetleniowej oznakować 2 pasami żółtymi o szerokości i w odstępie 10 cm malowanymi farbą do konstrukcji ocynkowanych od strony oprawy.
- 15.2. Na w/wym. zakres opracować dokumentację techniczno-prawną. Projekt wykonawczy należy uzgodnić w RE Mielec.

Warunki przyłączenia opracował:

Wiesław Mroczek

PGE Dystrybucja S.A.
Oddział Rzeszów
Rejon Energetyczny Mielec
Ryszard Masłyk
Dyrektor

ODPIS

Starosta Powiatu Ropczycko-Sędziszowski
39-100 Ropczyce, ul. Konopnickiej 5
t. 17 22 28 958

ROPCZYCE 2018-11-02

**PROTOKÓŁ NARADY KOORDYNACYJNEJ
NR WG-WGO.6630.1.392.2018**

Opis przedmiotu narady : **PB - projekt oświetlenia ulicznego napowietrznego**

Wnioskodawca :

**Zakład Usługowo-Remontowy
"ELMIX"-Stanisław Przywara, Marek Feret Spółka Jawna
39-100 ROPCZYCE
Masarska 6**

Wniosek z dnia : 2018-10-15

Inwestor :

Gmina Ropczyce

**39-100 ROPCZYCE
Krisego 1**

Starosta Ropczycko-Sędziszowski **uzgadnia** usytuowanie obiektu położonego:

gmina : **ROPCZYCE-WIEJSKA** , obręb: **Lubzina**,
działka : **181503_5.0003.1015/7, 181503_5.0003.1010/6**

Na podstawie decyzji: **BPN.6733.33.2018**

DATA NARADY KOORDYNACYJNEJ: 2018-10-16

1. Integralną częścią protokołu jest projekt podpisany i opieczętowany.
2. Usytuowanie sieci uzbrojenia terenu podlega wytyczeniu i geodezyjnej inwentaryzacji powykonawczej (przed zasypaniem) przez jednostki uprawnione do wykonywania prac geodezyjnych. W razie niezgodności realizacji sieci uzbrojenia terenu z uzgodnionym projektem inwestor zobowiązany jest przedłożyć mapę z wynikami pomiarów powykonawczych właściwemu organowi administracji architektoniczno - budowlanej.
3. Istnieje obowiązek ochrony znaków geodezyjnych przy prowadzonych pracach - stosownie do przepisów Ustawy z dnia 17 maja 1989r. Prawo Geodezyjne i Kartograficzne (Dz.U. z 2017r. poz. 2101, art. 15) oraz Rozporządzenia Ministra Spraw Wewnętrznych i Administracji z dnia 15 kwietnia 1999 r. w sprawie ochrony znaków geodezyjnych, grawimetrycznych i magnetycznych (Dz.U. Nr 45, poz. 454) a także Rozporządzenia Ministra Rozwoju Regionalnego i Budownictwa z dnia 24 stycznia 2001r. zmieniające rozporządzenie w sprawie ochrony znaków geodezyjnych, grawimetrycznych i magnetycznych (Dz.U. Nr 11 z 2001r. poz. 89).

4. Przy skrzyżowaniach i zbliżeniach projektowanych sieci z istniejącym uzbrojeniem, prace ziemne wykonywać ręcznie i pod nadzorem pracownika - użytkownika sieci.
5. **Rezultat narady koordynacyjnej nie zwalnia z konieczności spełnienia wymogów zawartych w branżowych normach i warunkach technicznych.**

Uwagi dodatkowe :

6. WDP Starosywa - należy uzyskać zgodę na umieszczenie linii oświetleniowej w pasie drogowym. Wejście w pas drogowy za zgodą i na warunkach zarządcy drogi .

UCZESTNICY NARADY KOORDYNACYJNEJ

Lp.	NAZWA INSTYTUCJI	IMIĘ I NAZWISKO PRZEDSTAWICIELA	PODPIS
1			
2	Multimedia Polska S.A.	Tomasz Podraza	nieczyt.
3	Wydział Dróg Powiatowych	Beata Bąk	nieczyt.
4	PSG-OZG Jasło	Henryk Wojton	nieczyt.
5	ZE RE Mielec	Andrzej Surdej	nieczyt.
6	PGKiM w Sedziszowie		
7	PUK Sp. z o.o.	Jerzy Miąso	nieczyt.
8	UM Ropczyce	Andrzej Panek	nieczyt.
9	PGW Nadzór Wodny	Ryszard Gwizdak	nieczyt.
10	GDDKiA Oddział Rzeszów		
11	ZW-K Iwierzycy		
12	PZDW-Rzeszów		
13	PEC Ropczyce		
14	OGP GAZ SYSTEM S.A. o/Tarnów		

z up. Starosty

inż. *Halina Gauron*
Z-ca Dyrektora

Wydziału Geodezji i Gospodarki Gruntami

(podpis osoby upoważnionej)



DECYZJA

Na podstawie art. 24 ust. 1 pkt 2 ustawy z dnia 15 grudnia 2000 r. o samorządach zawodowych architektów oraz inżynierów budownictwa (Dz. U. z 2014 r., poz. 1946) i art. 12 ust. 1 pkt 1, pkt 2, pkt 3, pkt 4 i pkt 5, art. 12 ust. 2 i ust. 3, art. 12 ust. 4c pkt 3, art. 13 ust. 1, ust. 2, ust. 3 i ust. 4, art. 14 ust. 1 pkt 4 lit. c ustawy z dnia 7 lipca 1994 r. Prawo budowlane (Dz.U. z 2013 r., poz. 1409 z późn. zm.) oraz § 10, § 14 ust. 5 rozporządzenia Ministra Infrastruktury i Rozwoju z dnia 11 września 2014 r. w sprawie samodzielnych funkcji technicznych w budownictwie (Dz.U. z 2014 r., poz. 1278), po ustaleniu, że zostały spełnione warunki w zakresie przygotowania zawodowego oraz po złożeniu egzaminu na uprawnienia budowlane z wynikiem pozytywnym, stwierdzamy, że:

Pan Piotr Przywara

magister inżynier

(kierunek studiów - elektrotechnika)

ur. dnia 22 grudnia 1985 r. miejsce urodzenia – Dębica

otrzymuje

UPRAWNIENIA BUDOWLANE

numer ewidencyjny PDK/0010/PWOE/15

do projektowania i do kierowania robotami budowlanymi bez ograniczeń
w specjalności instalacyjnej w zakresie sieci, instalacji i urządzeń
elektrycznych i elektroenergetycznych

UZASADNIENIE

W związku z uwzględnieniem w całości żądania strony, na podstawie art. 107 § 4 Kodeksu postępowania administracyjnego (Dz. U. z 2013 r., poz. 267) odstępuje się od uzasadnienia decyzji.

Zakres nadanych uprawnień budowlanych wskazano na odwrocie decyzji.

Pouczenie

1. Zgodnie z art. 12 ust. 7 ww. ustawy Prawo budowlane - podstawę do wykonywania samodzielnych funkcji technicznych w budownictwie stanowi wpis do centralnego rejestru Głównego Inspektora Nadzoru Budowlanego oraz wpis na listę członków właściwej izby samorządu zawodowego.
2. Od niniejszej decyzji służy odwołanie do Krajowej Komisji Kwalifikacyjnej Polskiej Izby Inżynierów Budownictwa w Warszawie, za pośrednictwem Podkarpackiej Okręgowej Izby Inżynierów Budownictwa w Rzeszowie w terminie 14 dni od daty jej doręczenia.



Skład Orzekający PDK OIIB

mgr inż. Andrzej Mamczur.....

inż. Stanisław Dołęgowski.....

inż. Andrzej Tarczyński.....

**Szczegółowy zakres uprawnień
do projektowania i do kierowania robotami budowlanymi bez ograniczeń
w specjalności instalacyjnej w zakresie sieci, instalacji i urządzeń
elektrycznych i elektroenergetycznych**

Pan Piotr Przywara

I. Na mocy art. 12 ust. 1 pkt 1, pkt 2, pkt 3, pkt 4 i pkt 5 oraz art. 13 ust. 3 i ust. 4 ustawy Prawo budowlane, w zakresie objętym wyżej wymienioną specjalnością, niniejsze uprawnienia stanowią podstawę do:

- 1. projektowania, sprawdzania projektów architektoniczno – budowlanych i sprawowania nadzoru autorskiego;**
- 2. kierowania budową lub innymi robotami budowlanymi;**
- 3. kierowania wytwarzaniem konstrukcyjnych elementów budowlanych oraz nadzór i kontrolę techniczną wytwarzania tych elementów;**
- 4. wykonywanie nadzoru inwestorskiego;**
- 5. sprawowania kontroli technicznej utrzymania obiektów budowlanych.**

II. Na mocy § 10, § 14 ust. 5 rozporządzenia Ministra Infrastruktury i Rozwoju z dnia 11 września 2014 r. w sprawie samodzielnych funkcji technicznych w budownictwie (Dz.U. z 2014 r., poz. 1278) uprawnienia budowlane w specjalności instalacyjnej w zakresie sieci, instalacji i urządzeń elektrycznych i elektroenergetycznych bez ograniczeń uprawniają do projektowania obiektu budowlanego lub kierowania robotami budowlanymi związanymi z obiektem budowlanym, takim jak: sieci, instalacje i urządzenia elektryczne i elektroenergetyczne, w tym kolejowe, trolejbusowe i tramwajowe sieci trakcyjne, sieci trakcyjne metra, wraz z instalacjami i urządzeniami technicznymi zasilania, w tym kolejowej, trolejbusowej i tramwajowej sieci trakcyjnej, sieci trakcyjne metra oraz elektrycznego ogrzewania rozjazdów.

Uprawnienia budowlane do projektowania uprawniają również do sporządzania projektów zagospodarowania działki lub terenu w zakresie specjalności, objętej niniejszymi uprawnieniami.



Skład Orzekający PDK OIIB

mgr inż. Andrzej Mamczur.....

inż. Stanisław Dołęgowski.....

inż. Andrzej Tarczyński.....

Otrzymują:

1. Pan Piotr Przywara
zam. Pustków 51
39-205 Pustków
2. Główny Inspektor
Nadzoru Budowlanego
3. aa

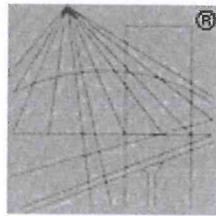

P O L S K A
I Z B A
INŻYNIERÓW
BUDOWNICTWA

Zaświadczenie

o numerze weryfikacyjnym:

PDK-3VA-PZV-BUS *

Pan Piotr Przywara o numerze ewidencyjnym PDK/IE/0160/15
adres zamieszkania m. Pustków 51, 39-205 Pustków
jest członkiem Podkarpackiej Okręgowej Izby Inżynierów Budownictwa i posiada wymagane
ubezpieczenie od odpowiedzialności cywilnej.

Niniejsze zaświadczenie jest ważne do dnia 2019-06-30.

Zaświadczenie zostało wygenerowane elektronicznie i opatrzone bezpiecznym podpisem elektronicznym
weryfikowanym przy pomocy ważnego kwalifikowanego certyfikatu w dniu 2018-07-13 roku przez:

Grzegorz Dubik, Przewodniczący Rady Podkarpackiej Okręgowej Izby Inżynierów Budownictwa.

(Zgodnie art. 5 ust 2 ustawy z dnia 18 września 2001 r. o podpisie elektronicznym (Dz. U. 2001 Nr 130 poz. 1450) dane w postaci
elektronicznej opatrzone bezpiecznym podpisem elektronicznym weryfikowanym przy pomocy ważnego kwalifikowanego certyfikatu są
równoważne pod względem skutków prawnych dokumentom opatrzonym podpisami własnoręcznymi.)

* Weryfikację poprawności danych w niniejszym zaświadczeniu można sprawdzić za pomocą numeru weryfikacyjnego zaświadczenia na
stronie Polskiej Izby Inżynierów Budownictwa www.piib.org.pl lub kontaktując się z biurem właściwej Okręgowej Izby Inżynierów
Budownictwa.

ZAKŁAD USŁUGOWO-REMONTOWY ELMIX
St.Przywara, M.Feret Spółka Jawna
ul. Masarska 6
39-100 Ropczyce

Ropczyce, 2019-01-24

Oświadczenie

Oświadczam , że zgodnie z art.20 ust.4 z dn.07-07-1994 r. Prawo Budowlane /DZ.U.nr207, poz.2016 tekst jednolity z 2003r. Z późniejszymi zmianami, opracowanie obejmujące budowę: „Napowietrzna linia oświetlenia ulicznego w Lubzinie na dz. nr 1013/4, 1013/8, 1013/9” sporządzony został zgodnie z obowiązującymi przepisami, oraz zasadami wiedzy technicznej.

mgr inż. Piotr Przywara
uprawniony do projektowania i kierowania
robotami budowlanymi bez ograniczeń
w specjalności instalacyjnej, w zakresie sieci, instalacji
i urządzeń elektrycznych i elektroenergetycznych
Nr upr. PDK/0010/PWOE/15

Ropczyce, styczeń 2019r.

INFORMACJA DOTYCZĄCA BEZPIECZEŃSTWA I OCHRONY ZDROWIA NA BUDOWIE

Obiekt : Napowietrzna linia oświetleniowa na działkach nr
1013/4, 1013/8, 1013/9

Obręb: 0003 Lubzina

**Jednostka
ewidencyjna:** 181503_5 Ropczyce - Obszar Wiejski

Inwestor: Gmina Ropczyce
ul. Krisego 1
39-100 Ropczyce

Opracował: mgr inż. Piotr Przywara
upr. bud. PDK/0010/PWOE/15

mgr inż. Piotr Przywara
uprawniony do projektowania i kierowania
robotami budowlanymi bez ograniczeń
w specjalności instalacyjnej w zakresie sieci, instalacji
i urządzeń elektrycznych i elektroenergetycznych
Nr upr. PDK/0010/PWOE/15

Ropczyce, styczeń 2019r.

Część opisowa:**W ROPCZYCACH****1. Zakres robót dla całego zamierzenia :**

Budowa linii oświetleniowej zasilanej przewodem niskiego napięcia 0,4 kV AsXS_n 2x25mm²

2. Kolejność realizacji poszczególnych zadań :

- `zawieszenie nowej linii napowietrznej
- montaż opraw oświetleniowych
- podłączenie opraw oświetleniowych
- podłączenie przewodu zasilającego słupy oświetleniowe
- przyłączenie nowej linii do istniejącej linii oświetleniowej

3. Wykaz istniejących obiektów budowlanych :

- napowietrzna linia nN i SN
- napowietrzna linia teletechniczna
- kanalizacja
- gazociąg
- wodociąg

4. Przewidywane zagrożenia mogące wystąpić podczas realizacji robót budowlanych

- Zagrożenie porażenia prądem elektrycznym ze skutkiem śmiertelnym podczas pracy na linii napowietrznej (w przypadku wykonywania prac pod napięciem),
- Zagrożenie wypadnięcia do wykopu,
- Zagrożenie upadku z wysokości powyżej 2,5m,
- Zagrożenie uszkodzenia istniejących urządzeń infrastruktury podziemnej,
- Zagrożenie wypadku przy obsłudze urządzeń mechanicznych (koparka, elektronarzędzia itp.),
- Zagrożenie potrącenia prze poruszające się pojazdy (w przypadku prac w pasie istniejącej drogi powiatowej)

5. Sposób przeprowadzenia instruktażu pracowników przed przystąpieniem do robót

- Organizować stanowiska pracy w sposób zgodny z zasadami BHP i przepisami branżowymi,
- Egzekwować od pracowników przestrzegania przepisów BHP oraz instrukcji stanowiskowych,
- Dbać o porządek i staranną organizację miejsca pracy, przygotowanie i oznakowanie miejsca przed rozpoczęciem prac oraz staranną likwidację miejsca pracy po ich zakończeniu,
- Poszczególni pracownicy na budowie powinni posiadać odpowiednie kwalifikacje, aktualne uprawnienia i badania lekarskie,
- Kierownik budowy ma obowiązek przedstawić sposób, oraz skutek mogący wystąpić w trakcie wykonywania prac zagrożeń bezpieczeństwa zdrowia i życia, oraz przeprowadzić instruktaż na temat zasad BHP i udzielania pierwszej pomocy.

6. Środki techniczne i organizacyjne zapobiegające wystąpieniu niebezpieczeństwa

- Przed rozpoczęciem prac miejsce pracy przygotować i oznaczyć zgodnie z przepisami i zasadami BHP, stosować odpowiednie zabezpieczenia przed przypadkowym załączeniem napięcia.
- W miejscu starowania łącznikiem zasilania wywiesić tabliczkę „Nie załączać”,
- Po dokonaniu czynności łączeniowych sprawdzić brak napięcia na wyłączonym obwodzie,
- Wyłączone urządzenia uziemić uziemnikiem lub uziemiaczem przenośnym,
- Prace monterskie wykonywać dopiero po wyłączeniu napięcia przez uprawnione osoby Zakładu Energetycznego, przygotowaniu miejsca pracy i dopuszczeniu do prac,
- W przypadku wykonywania „prac pod napięciem” przestrzegać ściśle przygotowanych procedur i instrukcji współpracy pracowników brygady wykonującej pracę z pracownikami Zakładu Energetycznego, stosować odpowiedni sprzęt do prac pod napięciem, a wszystkie czynności wykonywać w sposób uważny nie stwarzający potencjalnego zagrożenia,
- Pracownicy pracujący na wysokości powinni używać środków ochrony osobistej (szelki),
- Pracownicy wykonujący swoje zadanie powinni posiadać aktualne kwalifikacje uprawnienia,
- W trakcie wykonywania prac montażowych wszyscy pracownicy powinni pracować w kaskach ochronnych,
- Dbać o porządek i staranną organizację miejsca pracy, przygotowanie i oznakowanie miejsca przed rozpoczęciem prac oraz staranną likwidację miejsca pracy po ich zakończeniu,
- Przy skrzyżowaniu z drogami publicznymi należy przygotować pracownika wyposażonego w chorągiewki ostrzegawcze do przekazywania użytkownikom drogi sygnałów o ewentualnym zagrożeniu,
- W trakcie wykonywania prac ziemnych należy zachować szczególną ostrożność w miejscach skrzyżowania i zbliżenia z istniejącą infrastrukturą (linie kablowe i teletechniczne, sieci gazowe, wodociągowe i kanalizacyjne itp.),
- W przypadku uszkodzenia istniejących urządzeń podziemnych miejsce uszkodzenia zabezpieczyć, w miarę możliwości odłączyć dopływ czynnika i niezwłocznie zgłosić wykwalifikowanym służbom usunięcie awarii,
- W przypadku wykonywania „prac pod napięciem” należy ściśle przestrzegać zasad koordynacji prac zgodnie zobowiązującą instrukcją, pisemnym poleceniem wykonania robót oraz uzgodnionych na roboczo z RDM i PE. W przypadku j/wyż prace mogą być wykonywane tylko przez wykwalifikowane osoby posiadające odpowiednie uprawnienia.

Wszystkie prace na czynnych urządzeniach i w ich pobliżu należy prowadzić pod nadzorem właściciela urządzeń, lub upoważnionego pracownika.

mgr inż. Piotr Przywara
uprawniony do projektowania i kierowania
robotami budowlanymi bez ograniczeń
w specjalności instalacyjnej w zakresie sieci, instalacji
i urządzeń elektrycznych i elektroenergetycznych
Nr upr. PDK/0010/PWOE/15

8. Opis techniczny.

8.1 Założenia projektowe :

- umowa pomiędzy projektantem a inwestorem,
- techniczne warunki przyłączenia do sieci elektroenergetycznej wydane przez Rejon Energetyczny Mielec z dnia 2017-10-16 nr 17-F2/S/01826
- decyzja o ustaleniu lokalizacji inwestycji wydana przez Burmistrza Ropczyc,
- aktualna mapa do celów projektowych w skali 1:1000 ,
- inwentaryzacja własna w zakresie niezbędnym do projektowania,
- obowiązujące normy, przepisy i zarządzenia.

8.2 Stan istniejący.

Teren przedmiotowej inwestycji obejmuje swoim zakresem działki niezabudowane i zabudowane (tereny mieszkalne), jako tereny bezpośrednio przylegające do pasa drogi powiatowej. Na terenie objętym inwestycją zlokalizowane są urządzenia istniejącej infrastruktury: sieć kanalizacyjna, wodociągowa, gazowa, oraz linie elektroenergetyczne i telekomunikacyjne w tym linia energetyczna napowietrzna niskiego napięcia, na której planuje się dowieszenie oświetlenia ulicznego. System pracy istniejącej sieci – TN-C. Teren inwestycji ma zapewniony bezpośredni dojazd z drogi publicznej – droga powiatowa.

8.3 Stan projektowany.

Zaprojektowane oświetlenie spełnia wymagania świetlne dotyczące oświetlenia dróg o ruchu mieszanym o ograniczonej prędkości i umiarkowanym natężeniu.

Zasilanie linii oświetleniowej projektuje się w nawiązaniu do istniejącego słupa nr **15 (St. transf. Lubzina 3)**.

Na słupie nr **15** zabudować nową skrzynię oświetleniową. Przewód oświetleniowy AsXSn 2x25mm² podwiesić na istniejącej sieci nN od słupa nr 15 do słupa nr 18 długości ok. 150m.

Istniejącą sieć energetyczną dostosować do nowych warunków pracy. Istniejące słupy energetyczne, na których będzie podwieszony przewód oświetleniowy spełniają warunki wytrzymałościowe, podbudowa pozostaje bez zmian. Oprawy oświetleniowe typu **Malaga SGS 102** (szerokostrumieniowe) montować na słupach oznaczonych na PZT jako nr **1o, 3o (ETAP I)**

Miejsca montażu opraw pokazano na Projekcie zagospodarowania terenu.

Oprawy montować na wysięgnikach Wo-2 (słupy z żerdzi wirowanej). Stosować wysięgniki o długości 1m montowane na słupach pod kątem 15°. Zasilanie opraw wykonać przewodem **YDY 3x2,5mm²**. Oprawy zabezpieczyć bezpiecznikami **SV 19.25 6A**.

Wszystkie wysięgniki oznakować 2 pasami żółtymi o szerokości i w odstępie 10 cm malowanymi farbą do konstrukcji ocynkowanych od strony opraw.

Układ pomiarowo - sterowniczy – jednofazowy - **proj. skrzynia oświetleniowa na słupie nr 15 wg. rys. nr 2.**

Drogę zakwalifikowano do klasy oświetlenia M5 (drogi zbiorcze i przelotowe mniejszego znaczenia, regulacja ruchu i separacja ruchu dobra). Zgodnie z „Zaleceniami dotyczącymi oświetlenia dróg i ulic” Polskiego Komitetu Oświetleniowego kryterium kontrolnym oświetlenia dróg z ruchem pojazdów mechanicznych jest poziom luminancji i równomierność luminancji jezdni. Dla drogi M5 wartość luminancji $L \geq 0,5 \text{ cd/m}^2$;

Całkowita równomierność luminancji $U_o = L_{\min}/L_{\max} \geq 0,4$; równomierność wzdłużna nie wymagana.

8.8 Ochrona od porażeń

Jako dodatkowy system ochrony od porażeń przyjęto samoczynne wyłączenie zasilania w układzie sieci **TN-C**. Dodatkowej ochronie od porażeń podlegają oprawy oświetleniowe i wysięgniki opraw. Wysięgniki oraz uziemione słupy łączyć z przewodem PEN linii. Obudowy opraw połączyć przewodem **DY 2,5mm²** z przewodem PEN.

8.9 Uwagi końcowe

- W przypadku wystąpienia zbliżeń oraz skrzyżowań z drogami i liniami telefonicznymi należy zachować odległości zgodnie z normą **PN-75/E-05100**.
- Ochronę od porażeń wykonać zgodnie z **PN/E-05009**
- Roboty wykonać zgodnie z obowiązującymi przepisami i normami, pod kierunkiem osoby posiadającej kwalifikacje, uprawnienia budowlane i uprawnienia SEP.
- Przed oddaniem linii oświetleniowej do eksploatacji wykonać pomiary elektryczne przyrządami posiadającymi legalizację i homologację.
- Do odbioru dostarczyć protokoły badań, atesty i certyfikaty na aparaty i osprzęt oraz dokumentację powykonawczą.
- Wybudowane urządzenia (oświetlenie uliczne) pozostają na majątku odbiorcy.

Ropczyce, styczeń 2019r.

Projektant

mgr inż. Piotr Przywara
uprawniony do projektowania i kierowania
robotami budowlanymi bez ograniczeń
w specjalności instalacyjnej w zakresie sieci, instalacji
i urządzeń elektrycznych i elektroenergetycznych
Nr upr. **PDK/0010/PWOE/15**

Tabela montażowa linii napowietrznej 10 kV - Oświetlenie uliczne według albumu Lina n/1

Slup	1	2	3	4	5	6	7	8	9	10	11	12	13	14	15	16	17	18	19	20	21	22	23	24	25	26	27	28	29	30	31	32	33	34	35	36	37	38	39	40	41	42	43	44	45	46	47	48	49	50	51	52	53	54	55	56	57	58	59	60	61	62	63	64	65	66	67	68	69	70	71	72	73	74	75	76	77	78	79	80	81	82	83	84	85	86	87	88	89	90	91	92	93	94	95	96	97	98	99	100	101	102	103	104	105	106	107	108	109	110	111	112	113	114	115	116	117	118	119	120	121	122	123	124	125	126	127	128	129	130	131	132	133	134	135	136	137	138	139	140	141	142	143	144	145	146	147	148	149	150	151	152	153	154	155	156	157	158	159	160	161	162	163	164	165	166	167	168	169	170	171	172	173	174	175	176	177	178	179	180	181	182	183	184	185	186	187	188	189	190	191	192	193	194	195	196	197	198	199	200	201	202	203	204	205	206	207	208	209	210	211	212	213	214	215	216	217	218	219	220	221	222	223	224	225	226	227	228	229	230	231	232	233	234	235	236	237	238	239	240	241	242	243	244	245	246	247	248	249	250	251	252	253	254	255	256	257	258	259	260	261	262	263	264	265	266	267	268	269	270	271	272	273	274	275	276	277	278	279	280	281	282	283	284	285	286	287	288	289	290	291	292	293	294	295	296	297	298	299	300	301	302	303	304	305	306	307	308	309	310	311	312	313	314	315	316	317	318	319	320	321	322	323	324	325	326	327	328	329	330	331	332	333	334	335	336	337	338	339	340	341	342	343	344	345	346	347	348	349	350	351	352	353	354	355	356	357	358	359	360	361	362	363	364	365	366	367	368	369	370	371	372	373	374	375	376	377	378	379	380	381	382	383	384	385	386	387	388	389	390	391	392	393	394	395	396	397	398	399	400	401	402	403	404	405	406	407	408	409	410	411	412	413	414	415	416	417	418	419	420	421	422	423	424	425	426	427	428	429	430	431	432	433	434	435	436	437	438	439	440	441	442	443	444	445	446	447	448	449	450	451	452	453	454	455	456	457	458	459	460	461	462	463	464	465	466	467	468	469	470	471	472	473	474	475	476	477	478	479	480	481	482	483	484	485	486	487	488	489	490	491	492	493	494	495	496	497	498	499	500	501	502	503	504	505	506	507	508	509	510	511	512	513	514	515	516	517	518	519	520	521	522	523	524	525	526	527	528	529	530	531	532	533	534	535	536	537	538	539	540	541	542	543	544	545	546	547	548	549	550	551	552	553	554	555	556	557	558	559	560	561	562	563	564	565	566	567	568	569	570	571	572	573	574	575	576	577	578	579	580	581	582	583	584	585	586	587	588	589	590	591	592	593	594	595	596	597	598	599	600	601	602	603	604	605	606	607	608	609	610	611	612	613	614	615	616	617	618	619	620	621	622	623	624	625	626	627	628	629	630	631	632	633	634	635	636	637	638	639	640	641	642	643	644	645	646	647	648	649	650	651	652	653	654	655	656	657	658	659	660	661	662	663	664	665	666	667	668	669	670	671	672	673	674	675	676	677	678	679	680	681	682	683	684	685	686	687	688	689	690	691	692	693	694	695	696	697	698	699	700	701	702	703	704	705	706	707	708	709	710	711	712	713	714	715	716	717	718	719	720	721	722	723	724	725	726	727	728	729	730	731	732	733	734	735	736	737	738	739	740	741	742	743	744	745	746	747	748	749	750	751	752	753	754	755	756	757	758	759	760	761	762	763	764	765	766	767	768	769	770	771	772	773	774	775	776	777	778	779	780	781	782	783	784	785	786	787	788	789	790	791	792	793	794	795	796	797	798	799	800	801	802	803	804	805	806	807	808	809	810	811	812	813	814	815	816	817	818	819	820	821	822	823	824	825	826	827	828	829	830	831	832	833	834	835	836	837	838	839	840	841	842	843	844	845	846	847	848	849	850	851	852	853	854	855	856	857	858	859	860	861	862	863	864	865	866	867	868	869	870	871	872	873	874	875	876	877	878	879	880	881	882	883	884	885	886	887	888	889	890	891	892	893	894	895	896	897	898	899	900	901	902	903	904	905	906	907	908	909	910	911	912	913	914	915	916	917	918	919	920	921	922	923	924	925	926	927	928	929	930	931	932	933	934	935	936	937	938	939	940	941	942	943	944	945	946	947	948	949	950	951	952	953	954	955	956	957	958	959	960	961	962	963	964	965	966	967	968	969	970	971	972	973	974	975	976	977	978	979	980	981	982	983	984	985	986	987	988	989	990	991	992	993	994	995	996	997	998	999	1000	1001	1002	1003	1004	1005	1006	1007	1008	1009	1010	1011	1012	1013	1014	1015	1016	1017	1018	1019	1020	1021	1022	1023	1024	1025	1026	1027	1028	1029	1030	1031	1032	1033	1034	1035	1036	1037	1038	1039	1040	1041	1042	1043	1044	1045	1046	1047	1048	1049	1050	1051	1052	1053	1054	1055	1056	1057	1058	1059	1060	1061	1062	1063	1064	1065	1066	1067	1068	1069	1070	1071	1072	1073	1074	1075	1076	1077	1078	1079	1080	1081	1082	1083	1084	1085	1086	1087	1088	1089	1090	1091	1092	1093	1094	1095	1096	1097	1098	1099	1100	1101	1102	1103	1104	1105	1106	1107	1108	1109	1110	1111	1112	1113	1114	1115	1116	1117	1118	1119	1120	1121	1122	1123	1124	1125	1126	1127	1128	1129	1130	1131	1132	1133	1134	1135	1136	1137	1138	1139	1140	1141	1142	1143	1144	1145	1146	1147	1148	1149	1150	1151	1152	1153	1154	1155	1156	1157	1158	1159	1160	1161	1162	1163	1164	1165	1166	1167	1168	1169	1170	1171	1172	1173	1174	1175	1176	1177	1178	1179	1180	1181	1182	1183	1184	1185	1186	1187	1188	1189	1190	1191	1192	1193	1194	1195	1196	1197	1198	1199	1200	1201	1202	1203	1204	1205	1206	1207	1208	1209	1210	1211	1212	1213	1214	1215	1216	1217	1218	1219	1220	1221	1222	1223	1224	1225	1226	1227	1228	1229	1230	1231	1232	1233	1234	1235	1236	1237	1238	1239	1240	1241	1242	1243	1244	1245	1246	1247	1248	1249	1250	1251	1252	1253	1254	1255	1256	1257	1258	1259	1260	1261	1262	1263	1264	1265	1266	1267	1268	1269	1270	1271	1272	1273	1274	1275	1276	1277	1278	1279	1280	1281	1282	1283	1284	1285	1286	1287	1288	1289	1290	1291	1292	1293	1294	1295	1296	1297	1298	1299	1300	1301	1302	1303	1304	1305	1306	1307	1308	1309	1310	1311	1312	1313	1314	1315	1316	1317	1318	1319	1320	1321	1322	1323	1324	1325	1326	1327	1328	1329	1330	1331	1332	1333	1334	1335	1336	1337	1338	1339	1340	1341	1342	1343	1344	1345	1346	1347	1348	1349	1350	1351	1352	1353	1354	1355	1356	1357	1358	1359	1360	1361	1362	1363	1364	1365	1366	1367	1368	1369	1370	1371	1372	1373	1374	1375	1376	1377	1378	1379	1380	1381	1382	1383	1384	1385	1386	1387	1388	1389	1390	1391	1392	1393	1394	1395	1396	1397	1398	1399	1400	1401	1402	1403	1404	1405	1406	1407	1408	1409	1410	1411	1412	1413	1414	1415	1416	1417	1418	1419	1420	1421	1422	1423	1424	1425	1426	1427	1428	1429	1430	1431	1432	1433	1434	1435	1436	1437	1438	1439	1440	1441	1442	1443	1444	1445	1446	1447	1448	1449	1450	1451	1452	1453	1454	1455	1456	1457	1458	1459	1460	1461	1462	1463	1464	1465	1466	1467	1468	1469	1470	1471	1472	1473	1474	1475	1476	1477	1478	1479	1480
------	---	---	---	---	---	---	---	---	---	----	----	----	----	----	----	----	----	----	----	----	----	----	----	----	----	----	----	----	----	----	----	----	----	----	----	----	----	----	----	----	----	----	----	----	----	----	----	----	----	----	----	----	----	----	----	----	----	----	----	----	----	----	----	----	----	----	----	----	----	----	----	----	----	----	----	----	----	----	----	----	----	----	----	----	----	----	----	----	----	----	----	----	----	----	----	----	----	----	----	-----	-----	-----	-----	-----	-----	-----	-----	-----	-----	-----	-----	-----	-----	-----	-----	-----	-----	-----	-----	-----	-----	-----	-----	-----	-----	-----	-----	-----	-----	-----	-----	-----	-----	-----	-----	-----	-----	-----	-----	-----	-----	-----	-----	-----	-----	-----	-----	-----	-----	-----	-----	-----	-----	-----	-----	-----	-----	-----	-----	-----	-----	-----	-----	-----	-----	-----	-----	-----	-----	-----	-----	-----	-----	-----	-----	-----	-----	-----	-----	-----	-----	-----	-----	-----	-----	-----	-----	-----	-----	-----	-----	-----	-----	-----	-----	-----	-----	-----	-----	-----	-----	-----	-----	-----	-----	-----	-----	-----	-----	-----	-----	-----	-----	-----	-----	-----	-----	-----	-----	-----	-----	-----	-----	-----	-----	-----	-----	-----	-----	-----	-----	-----	-----	-----	-----	-----	-----	-----	-----	-----	-----	-----	-----	-----	-----	-----	-----	-----	-----	-----	-----	-----	-----	-----	-----	-----	-----	-----	-----	-----	-----	-----	-----	-----	-----	-----	-----	-----	-----	-----	-----	-----	-----	-----	-----	-----	-----	-----	-----	-----	-----	-----	-----	-----	-----	-----	-----	-----	-----	-----	-----	-----	-----	-----	-----	-----	-----	-----	-----	-----	-----	-----	-----	-----	-----	-----	-----	-----	-----	-----	-----	-----	-----	-----	-----	-----	-----	-----	-----	-----	-----	-----	-----	-----	-----	-----	-----	-----	-----	-----	-----	-----	-----	-----	-----	-----	-----	-----	-----	-----	-----	-----	-----	-----	-----	-----	-----	-----	-----	-----	-----	-----	-----	-----	-----	-----	-----	-----	-----	-----	-----	-----	-----	-----	-----	-----	-----	-----	-----	-----	-----	-----	-----	-----	-----	-----	-----	-----	-----	-----	-----	-----	-----	-----	-----	-----	-----	-----	-----	-----	-----	-----	-----	-----	-----	-----	-----	-----	-----	-----	-----	-----	-----	-----	-----	-----	-----	-----	-----	-----	-----	-----	-----	-----	-----	-----	-----	-----	-----	-----	-----	-----	-----	-----	-----	-----	-----	-----	-----	-----	-----	-----	-----	-----	-----	-----	-----	-----	-----	-----	-----	-----	-----	-----	-----	-----	-----	-----	-----	-----	-----	-----	-----	-----	-----	-----	-----	-----	-----	-----	-----	-----	-----	-----	-----	-----	-----	-----	-----	-----	-----	-----	-----	-----	-----	-----	-----	-----	-----	-----	-----	-----	-----	-----	-----	-----	-----	-----	-----	-----	-----	-----	-----	-----	-----	-----	-----	-----	-----	-----	-----	-----	-----	-----	-----	-----	-----	-----	-----	-----	-----	-----	-----	-----	-----	-----	-----	-----	-----	-----	-----	-----	-----	-----	-----	-----	-----	-----	-----	-----	-----	-----	-----	-----	-----	-----	-----	-----	-----	-----	-----	-----	-----	-----	-----	-----	-----	-----	-----	-----	-----	-----	-----	-----	-----	-----	-----	-----	-----	-----	-----	-----	-----	-----	-----	-----	-----	-----	-----	-----	-----	-----	-----	-----	-----	-----	-----	-----	-----	-----	-----	-----	-----	-----	-----	-----	-----	-----	-----	-----	-----	-----	-----	-----	-----	-----	-----	-----	-----	-----	-----	-----	-----	-----	-----	-----	-----	-----	-----	-----	-----	-----	-----	-----	-----	-----	-----	-----	-----	-----	-----	-----	-----	-----	-----	-----	-----	-----	-----	-----	-----	-----	-----	-----	-----	-----	-----	-----	-----	-----	-----	-----	-----	-----	-----	-----	-----	-----	-----	-----	-----	-----	-----	-----	-----	-----	-----	-----	-----	-----	-----	-----	-----	-----	-----	-----	-----	-----	-----	-----	-----	-----	-----	-----	-----	-----	-----	-----	-----	-----	-----	-----	-----	-----	-----	-----	-----	-----	-----	-----	-----	-----	-----	-----	-----	-----	-----	-----	-----	-----	-----	-----	-----	-----	-----	-----	-----	-----	-----	-----	-----	-----	-----	-----	-----	-----	-----	-----	-----	-----	-----	-----	-----	-----	-----	-----	-----	-----	-----	-----	-----	-----	-----	-----	-----	-----	-----	-----	-----	-----	-----	-----	-----	-----	-----	-----	-----	-----	-----	-----	-----	-----	-----	-----	-----	-----	-----	-----	-----	-----	-----	-----	-----	-----	-----	-----	-----	-----	-----	-----	-----	-----	-----	-----	-----	-----	-----	-----	-----	-----	-----	-----	-----	-----	-----	-----	-----	-----	-----	-----	-----	-----	-----	-----	-----	-----	-----	-----	-----	-----	-----	-----	-----	-----	-----	-----	-----	-----	-----	-----	-----	-----	-----	-----	-----	-----	-----	-----	-----	-----	-----	-----	-----	-----	-----	-----	-----	-----	-----	-----	-----	-----	-----	-----	-----	-----	-----	-----	-----	-----	-----	-----	-----	-----	-----	-----	-----	-----	-----	-----	-----	-----	-----	-----	-----	-----	-----	-----	-----	-----	-----	-----	-----	-----	-----	-----	-----	-----	-----	-----	-----	-----	-----	-----	-----	-----	-----	-----	-----	-----	-----	-----	-----	-----	-----	-----	-----	-----	-----	-----	-----	-----	-----	-----	-----	-----	-----	-----	-----	-----	-----	-----	-----	-----	-----	-----	-----	-----	-----	-----	-----	-----	-----	-----	-----	-----	-----	-----	-----	-----	-----	-----	-----	-----	-----	-----	-----	-----	-----	-----	-----	-----	-----	-----	-----	-----	-----	-----	-----	-----	-----	-----	-----	-----	-----	-----	-----	-----	-----	-----	-----	-----	-----	-----	-----	-----	-----	-----	-----	-----	-----	-----	-----	-----	-----	-----	-----	-----	-----	-----	-----	-----	-----	-----	-----	-----	-----	-----	-----	-----	-----	-----	-----	-----	-----	-----	-----	-----	-----	-----	-----	-----	-----	-----	-----	-----	-----	-----	-----	------	------	------	------	------	------	------	------	------	------	------	------	------	------	------	------	------	------	------	------	------	------	------	------	------	------	------	------	------	------	------	------	------	------	------	------	------	------	------	------	------	------	------	------	------	------	------	------	------	------	------	------	------	------	------	------	------	------	------	------	------	------	------	------	------	------	------	------	------	------	------	------	------	------	------	------	------	------	------	------	------	------	------	------	------	------	------	------	------	------	------	------	------	------	------	------	------	------	------	------	------	------	------	------	------	------	------	------	------	------	------	------	------	------	------	------	------	------	------	------	------	------	------	------	------	------	------	------	------	------	------	------	------	------	------	------	------	------	------	------	------	------	------	------	------	------	------	------	------	------	------	------	------	------	------	------	------	------	------	------	------	------	------	------	------	------	------	------	------	------	------	------	------	------	------	------	------	------	------	------	------	------	------	------	------	------	------	------	------	------	------	------	------	------	------	------	------	------	------	------	------	------	------	------	------	------	------	------	------	------	------	------	------	------	------	------	------	------	------	------	------	------	------	------	------	------	------	------	------	------	------	------	------	------	------	------	------	------	------	------	------	------	------	------	------	------	------	------	------	------	------	------	------	------	------	------	------	------	------	------	------	------	------	------	------	------	------	------	------	------	------	------	------	------	------	------	------	------	------	------	------	------	------	------	------	------	------	------	------	------	------	------	------	------	------	------	------	------	------	------	------	------	------	------	------	------	------	------	------	------	------	------	------	------	------	------	------	------	------	------	------	------	------	------	------	------	------	------	------	------	------	------	------	------	------	------	------	------	------	------	------	------	------	------	------	------	------	------	------	------	------	------	------	------	------	------	------	------	------	------	------	------	------	------	------	------	------	------	------	------	------	------	------	------	------	------	------	------	------	------	------	------	------	------	------	------	------	------	------	------	------	------	------	------	------	------	------	------	------	------	------	------	------	------	------	------	------	------	------	------	------	------	------	------	------	------	------	------	------	------	------	------	------	------	------	------	------	------	------	------	------	------	------	------	------	------	------	------	------	------	------	------	------	------	------	------	------	------	------	------	------	------	------	------	------	------	------	------	------	------	------	------	------	------	------	------	------	------	------	------	------	------	------	------	------	------	------	------	------	------	------

PROJEKT ZAGOSPODAROWANIA

działek o nr ew. 1010/6, 1010/5, 1013/4, 1013/8, 1013/9, 1015/1, 1015/7 położonych w m. Lubzina, obręb: Lubzina
Skala 1:1000

INWESTOR: Gmina Ropczyce
ul. Krisego 1
39-100 Ropczyce

MAPA DO CELU

powstała na bazie mapy zas

Układ poziomy: 2000/s7

Układ wysokościowy: Kronszt

Miejscowość.: Lubzina

Jedn. ewid.: Ropczyce

Obręb ewid.: Lubzina

Arkusz: 7.125.25.14.4, 19.2

Skala 1:1000

Nr rej. zgłoszenia: WG-WG0.6640.788.20

Niniejsze opracowanie wykonano zgodnie

Opracowano dnia 03-07-2018r

Służebności mające wpływ na zag

Mapa aktualna na dzień: 03-07-2018r.

w zakresie oznaczonym linią przerywaną.

Wykonawca:

Legenda:

- proj. napowietrzna linia oświetlenia ulicznego AsXS_n 2x25mm²

BC - na odcinku BC proj. napowietrzna linia oświetleniowa objeta jest niniejszym opracowaniem (ETAP I)

AB - na odcinku AB proj. napowietrzna linia oświetleniowa objeta jest odrębnym opracowaniem (ETAP II)

CD - na odcinku CD proj. napowietrzna linia oświetleniowa objeta jest odrębnym opracowaniem (ETAP II)

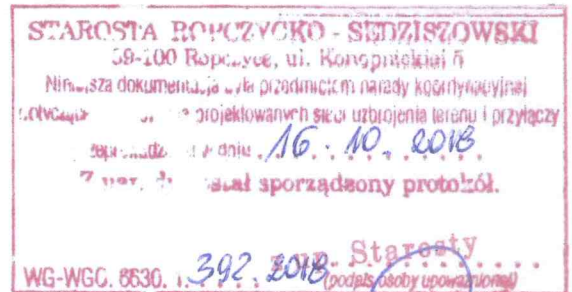

WG-WG0.6640.788.20
392, 2018
Staresty
inż. Halina Gawron
Z-ca Dyrektora
Wydziału Geodezji i Gospodarki Gruntami

Za zgodność
z oryginałem
Piotr Przywara

USŁUGI GEODEZYJNE
Piotr Bród
39-100 Ropczyce, ul. Zielona 34a
NIP 8181296295, Regon 366921311
tel. 606 706 934

GEODETA UPRAWNIIONY
inż. Piotr Bród
Uprawnienia zawodowe nr 19184
Zakres nr 1,2

Investor: Gmina Ropczyce Krisego 1, 39-100 Ropczyce	Wykonawca: Zakład Usługowo-Remontowy ELMIX St.Przywara, M.Feret Spółka Jawna ul. Masarska 6, 39-100 Ropczyce
Tytuł projektu: Budowa napowietrznej linii oświetlenia ulicznego w Lubzinie.	Projektant: mgr inż. Piotr Przywara upr. bud. nr PDK/0010/PWOE/15 Sprawdzający: mgr inż. Leszek Kubik upr. bud. nr PDK/0061/PWOE/14
Obręb: Lubzina	Podpis Podpis
	Stadium PB/PW Data 2018-10
	Branża E Skala 1:1000
Tytuł rysunku: Projekt Zagospodarowania Terenu	Nr rysunku 1

SCHEMAT ZASILANIA

STAROSTWO POWIATOWE
W ROPCZYCACH

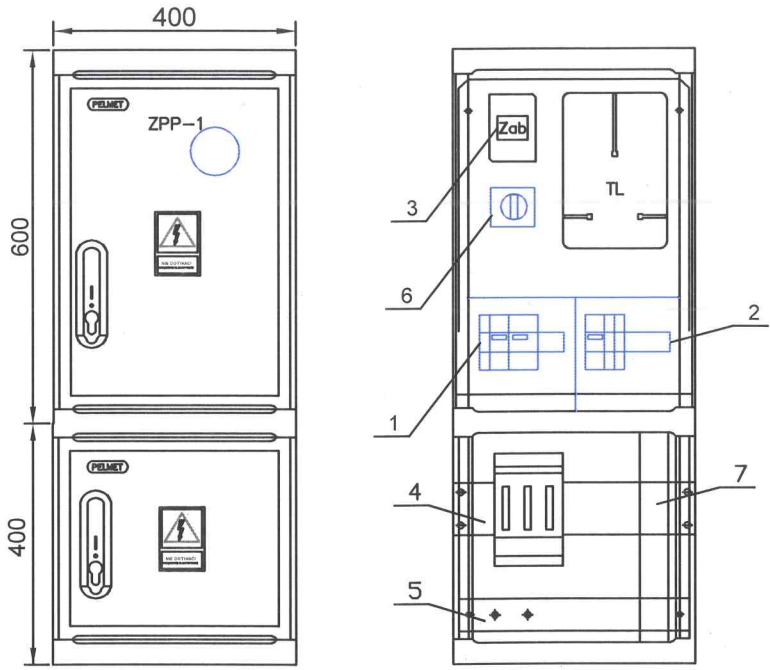

- OPIS:**
- 1-Zabezpieczenie sterowania F1, zegar sterujący, stycznik, - aparatura na szynę TH
 - 2-Rozłącznik izolacyjny FR 100A, zabezpieczenie obwodowe F2, F3, - aparatura na szynę TH
 - 3-Miejsce na zabezpieczenie przedlicznikowe F2
 - 4-Rozłącznik bezpiecznikowy RBK-00 ze zwieraczami 160A
 - 5-Szyna PEN
 - 6-Przełącznik typu Łuk 1-0-2 sterowanie automatyczne- sterowanie ręczne
 - 7-Rura odejściowa RL47

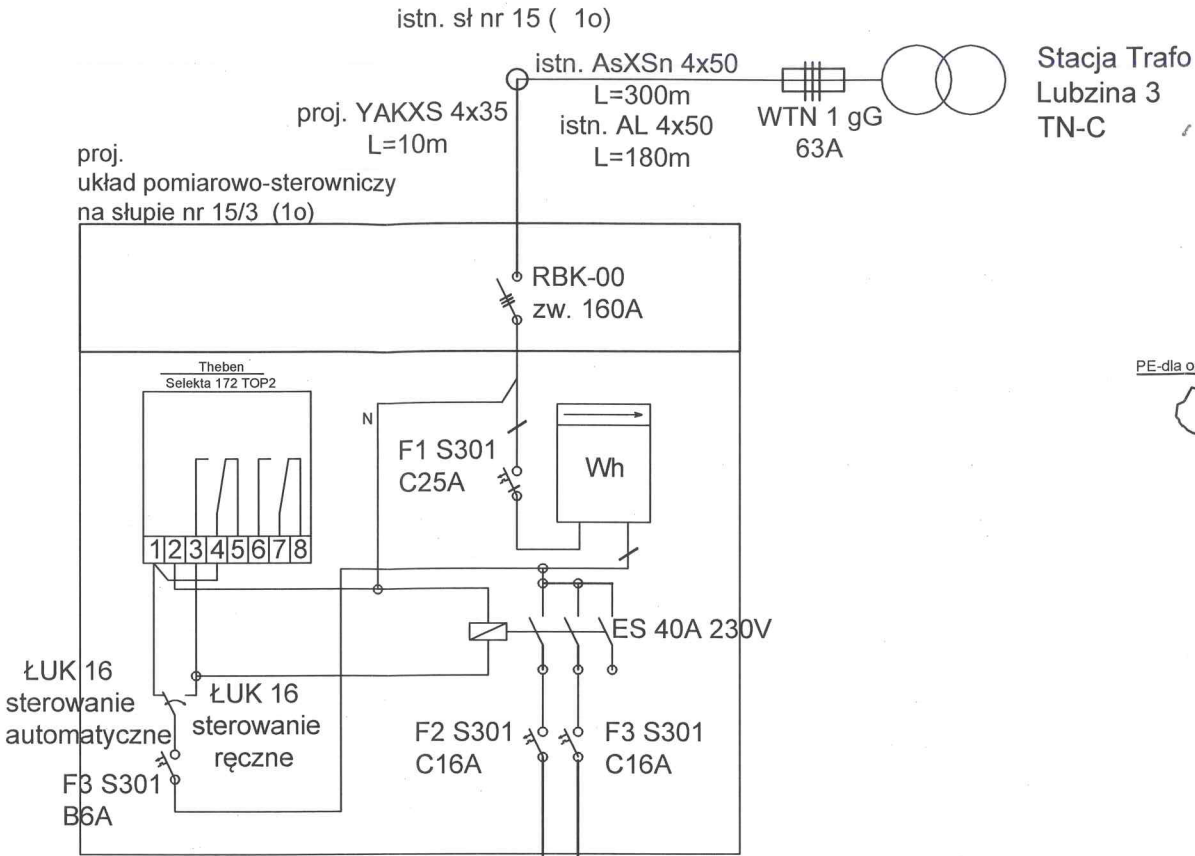

Sposób podłączenia oprawy

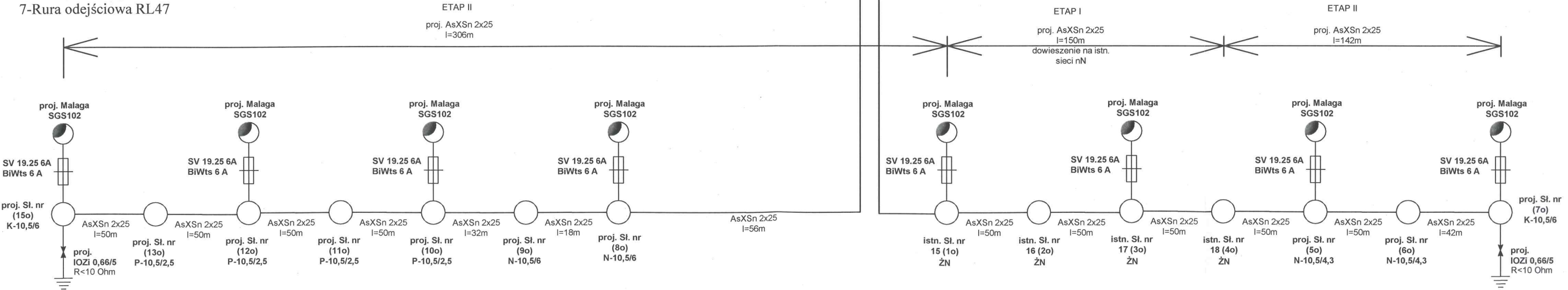
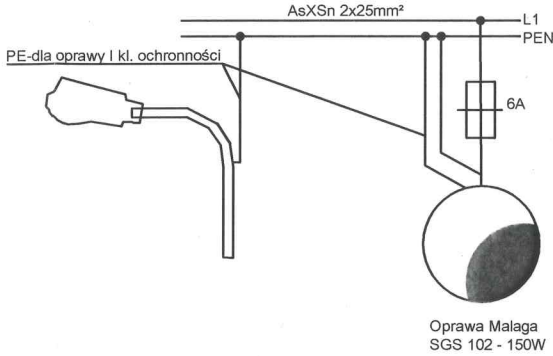

Inwestor: Gmina Ropczyce Krisego 1, 39-100 Ropczyce	Wykonawca: Zakład Usługowo-Remontowy ELMIX St. Przywara, M. Feret Spółka Jawna ul. Masarska 6, 39-100 Ropczyce
Tytuł projektu: Budowa napowietrznej linii oświetlenia ulicznego w Lubzinie	Projektant: mgr inż. Piotr Przywara upr. bud. nr PDK/0010/PWOE/15 Sprawdzający: Opracował:
Stadium PB/PW Data 2019-01	
Branża E Skala	
Tytuł rysunku: Schemat Zasilania	Nr rysunku 2