

RG.7011.5.2018

Ropczyce, 29.04.2020 r.

Pan  
Michał Przystaś

Dotyczy: opracowania dokumentacji projektowej dla zadania pn. „Budowa Szkoły Podstawowej wraz z infrastrukturą techniczną w m. Ropczyce-Witkowie”.

Odpowiadając na Pańskie zapytanie/interpelację z dnia 17 kwietnia 2020 roku w sprawie budowy szkoły podstawowej wraz z infrastrukturą techniczną w Ropczycach, na osiedlu Witkowie, informujemy, że:

Pytanie pierwsze: na jakim etapie jest projekt budowy szkoły wraz z infrastrukturą techniczną?

Odpowiedź: Projektant, któremu powierzono wykonanie projektu budowlanego dla tego zadania opracowuje obecnie projekty budowlane.

Pytanie drugie: Czy fotografie/wizualizacje projektu dołączone do interpelacji są aktualne?

Odpowiedź: Nie. Przedstawione wizualizacje dotyczące I wariantu koncepcji nie są już aktualne. W trakcie uzgadniania zakresu projektu zmianie uległy m.in. rozmiary sali gimnastycznej.

Poniżej aktualna wizualizacja budynku:

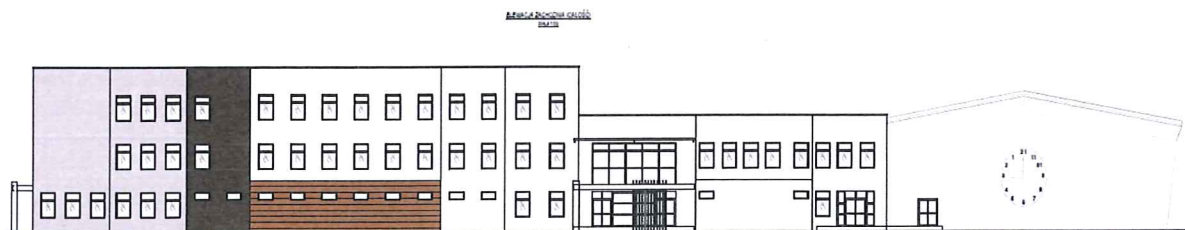

Pytanie trzecie: Kiedy realnie można spodziewać się rozpoczęcia prac budowlanych, pytam o przygotowanie terenu oraz fundamenty? (jeżeli to możliwe proszę podać kwartał danego roku).

Odpowiedź: Nie możemy w tej chwili określić dokładnie terminu.

Pytanie czwarte: Czy samorząd Ropczyc złożył już wnioski do odpowiednich organów państwowych, wojewódzkich w sprawie udzielenia wsparcia finansowego na rzecz nowej placówki oświatowej? Jeśli tak, to do jakich organów został/y złożone takie wnioski?

Odpowiedź: Aktualnie nie ma otwartych programów europejskich czy rządowych na finansowanie budowy obiektów oświatowych.

Pytanie piąte: Jakie wymiary ma projektowana hala/sala gimnastyczna przy ww. placówce?

Odpowiedź: zgodnie z ustaleniami projektowymi wymiary nawierzchni sportowej wynoszą 24,60x38,10 m, z tego w pierwszym etapie zostanie wykonana nawierzchnia o rozmiarach 21,44x24,60 m.

Otrzymują:

1. Adresat.
2. aa.

Stawo Kody  
Wysłano dnia 29.04.2020  
Nr \_\_\_\_\_ załączników \_\_\_\_\_

Z poważaniem

BURMISTRZ  
Bolesław Bujak